



**D200<sup>EVO</sup>**

Dermatoscopio digital 200X

La D200EVO brinda a los usuarios imágenes estandarizadas capturadas con iluminación de calidad para una documentación profesional y confiable, todo en un diseño ergonómico y fácil de usar. Permita que esta solución flexible y personalizable lo ayude a mejorar su práctica tanto en calidad como en eficiencia.

#### Sus principales ventajas:

- ✓ Pantalla táctil de cámara única
- ✓ Microscopía de epiluminiscencia brillante
- ✓ Aumento de 15x–200x
- ✓ Enfoque automático para imágenes generales precisas
- ✓ Imágenes clínicas en calidad 6.5MP
- ✓ USB plug and play

Los dermatoscopios Canfield son compatibles con el software DermaGraphix, por lo que puede vincular fácilmente cada imagen de primer plano con su lesión etiquetada correspondiente en el mapa corporal o avatar 3D.

#### Asignación en la pantalla

La imagen en vivo de la cámara se muestra tanto en la pantalla de alta resolución como en la pantalla integrada. Solo se requieren unas pocas entradas de pantalla para guardar y analizar la imagen y asignarla a un sitio, sin usar el teclado y el mouse.



# DermaGraphix®

solución de  
mapeo corporal

**Fotografía de cuerpo completo para análisis dermatológico, con IntelliStudio® y DermaGraphix, software de mapeo corporal.**



## Características de IntelliStudio

- ✓ Cámara de 50MP con iluminación no polarizada con calidad de estudio y flashes de alto rendimiento con polarización cruzada.
- ✓ Captura de imágenes completamente automatizada para obtener imágenes de calidad clínica consistentes.
- ✓ Las plantillas controlan la configuración de la cámara y guían las poses de los pacientes.
- ✓ El elevador programable motorizado asegura posiciones de cámara e iluminación repetibles para imágenes consistentes y reproducibles.

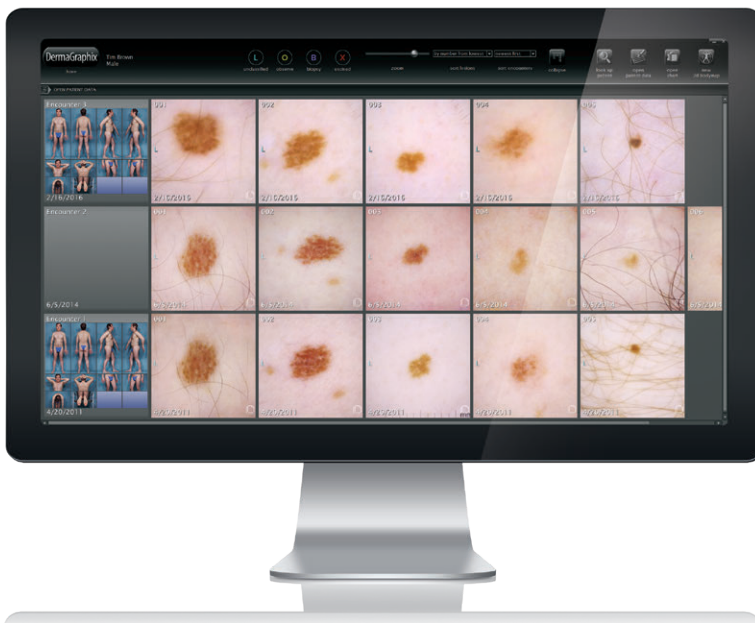

## DermaGraphix Dashboard organiza las imágenes de los pacientes para una revisión y evaluación óptimas.

- ✓ Ver todas las capturas de la misma lesión en una sola columna; todas las lesiones capturadas durante la misma visita en una sola fila.
- ✓ Sistema seguro de gestión de imágenes compatible con HL7.
- ✓ Gestión DICOM y GDT
- ✓ Integración con Microscopía Confocal de Reflectancia (RCM)



## Análisis capilar no invasivo impulsado por IA.

Este análisis en tiempo real completamente automatizado no requiere corte de cabello y permite que los planes de tratamiento apropiados y el monitoreo de resultados objetivos se comuniquen fácilmente a sus pacientes.



### Beneficios del HairMetrix

- ✓ Análisis no recortado completamente automatizado
- ✓ Relación de unidades foliculares vello/terminal
- ✓ Consulta capilar potente, inmediata y no invasiva
- ✓ Seguimiento de resultados objetivos
- ✓ Utiliza los últimos algoritmos de IA
- ✓ Fotografía fácil por parte del personal de la oficina
- ✓ Sin preparación especial para el cuero cabelludo o el cabello
- ✓ Convertir inmediatamente a los pacientes en servicios de peluquería.
- ✓ No se requiere laboratorio externo

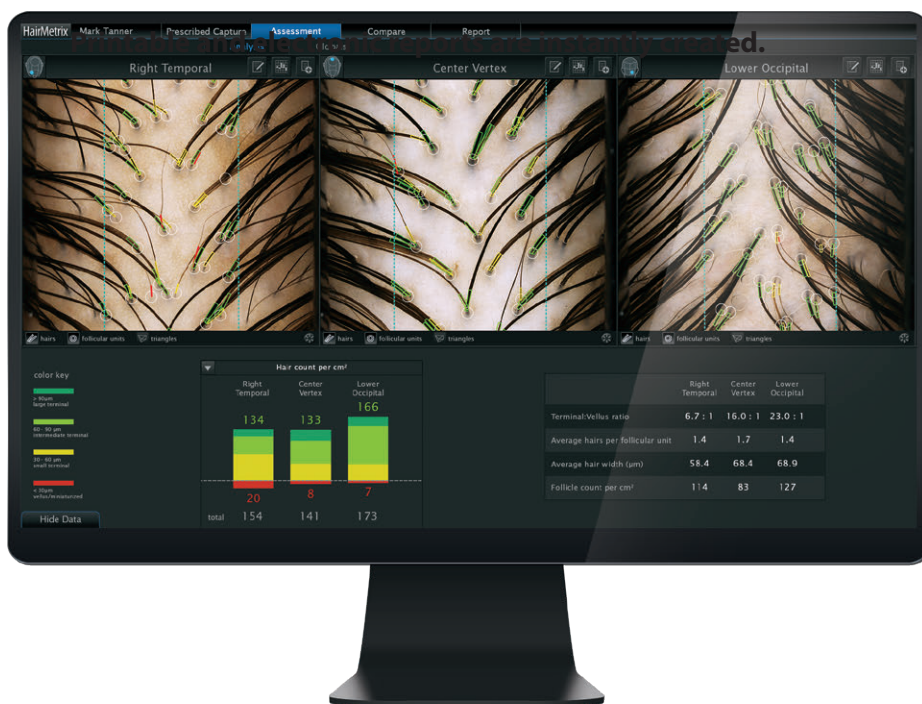
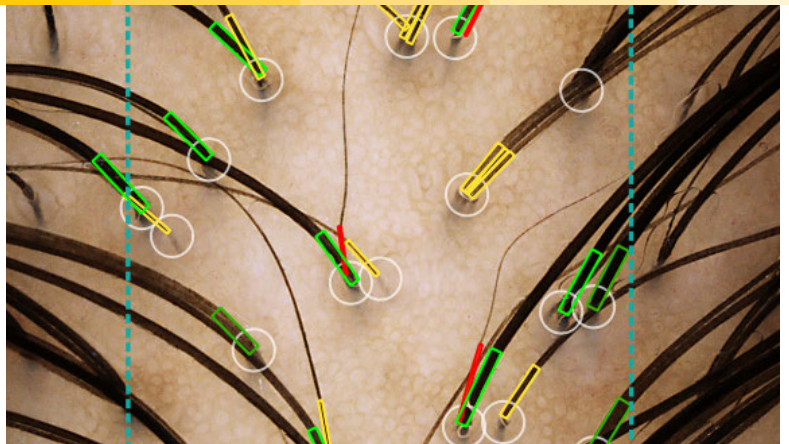

El nuevo software HairMetrix es rápido y simple, lo que permite consultas más efectivas por parte de todos en la práctica.



**Acuerdo de servicio de Canfield Care®**  
brinda soporte técnico ilimitado, garantía de hardware, seminarios web de capacitación, actualizaciones de software y acceso al portal de pacientes ViewMyConsult®. Con su compra se incluye un año de Canfield Care.

**Licencias de puestos adicionales** Con HairMetrix o DermaGraphix instalados en su red de área local, acceda a las sesiones de los clientes desde tantas estaciones de trabajo como necesite, perfecto para cualquier práctica con varias salas de consulta.

**La integración de DermaGraphix®** proporciona una interfaz directa con el software de imágenes médicas DermaGraphix de Canfield (disponible por separado) para ayudar a monitorear y rastrear lesiones sospechosas.

**medicinelaser**  
LATAM  
[www.medicinelaser.com](http://www.medicinelaser.com)



ARGENTINA  
Av. Doctor Honorio  
Pueyrredón 707, Caballito,  
CABA, Argentina.  
M: +54 11 3404 7158

CHILE  
Sucre 1355, Ñuñoa,  
Santiago, Chile.  
O: +56 222 691 981  
M: +56 9 4409 7105

ECUADOR  
Av. Cristóbal Colón  
E6-12 y Rábida.  
Quito- Ecuador.  
M: +51 960 544 298

PERÚ  
Calle Almirante Lord  
Cochrane 322,  
Miraflores, Lima, Perú.  
O: + 51 1 704 80 14  
M: +51 983 552 813

OFICINAS CENTRALES

[ventas@medicinelaser.com](mailto:ventas@medicinelaser.com)